

Commune de Saint-Sulpice

Situation : Chemin du Crêt / Rue du Centre 47
 Echelle : 1:500
 Mensuration : numérique

Coord. moyenne : 2'532'436 / 1'151'326
 Altitude de référence : PFA1 n°5 / 394.388 m
 Dossier technique : 112'568.011 / LB-JMU-SP

Propriétaire : Saint-Sulpice la Commune

Parcelle n°: 47

Bâtiment de l'administration n°56	180 m ²
Bâtiment public n°57	96 m ²
Jardin	700 m ²
Revêtement dur	662 m ²
Vignes	1'587 m ²
	3'225 m²

Affectation :	PEP "Centre-Village" et zone verdure
Limite des constructions au DP :	<u>approuvée le 17.06.1988</u>
Recensement architectural :	note 3 (ECA n°56) et note 5 (ECA n°57)
Degré de sensibilité au bruit :	III (PEP "Centre-Village") et II (zone verdure)
Secteur de protection des eaux :	ÜB
Mention :	2010/2765, ID 2010/1516, Repère de mensuration
Servitude :	aucune

Plan de situation dressé pour demande d'autorisation :

Installation d'un cabanon éphémère (Biergarten) d'environ 20 m², ainsi que son mobilier pour 160 personnes, de début mai à fin septembre de chaque année.

La réalisation du projet n'implique pas une mise à jour du plan RF

Sceau de la Municipalité PIÈCE DÉPOSÉE À L'ENQUÊTE au Greffe Municipal de ST-SULPICE du <u>5 AVR. 2025</u> au <u>4 MAI 2025</u> L'ATTESTE AU NOM DE LA MUNICIPALITÉ Le Syndic: <u>E. Dubuis</u> La Secrétaire: <u>S. Decré</u>	Le propriétaire AU NOM DE LA MUNICIPALITÉ Le Syndic: <u>E. Dubuis</u> La Secrétaire: <u>S. Decré</u> Morges, le 11 mars 2025 Le géomètre breveté <u>A. Guex</u>
--	--



Légende

- Cabanon
- Zone dédiée aux places assises
- Arbres existants

Propriétaires voisins

- 45 Deppierraz Michèle
Hartmann Dominique
Deppierraz Grandjean Pascale Madeleine
Grandjean Véronique
- 46 Chapuis Olivier Emile
- 49 Collomb Gisèle Ydelette Florence
- 53 ABT Immobilier SA
- 671 D'Ignotti Marie-Alexane
de Rham Quentin William Philippe
de Rham Théophile

m:\saint-sulpice\lg\112568\012-enquete\enquete.dwg

GEODONNEE © ETAT DE VAUD

Pour les cotes de détail, voir le plan de l'architecte

Ce plan ne peut être diffusé que dans le cadre de l'objet cité en titre. Il ne saurait être utilisé à d'autres fins ni modifié sans l'accord préalable express de son auteur.



GÉOMATIQUE • GÉNIE CIVIL • AMÉNAGEMENT DU TERRITOIRE
 MORGES Avenue de Lonay 17b • 1110 Morges • T. 021 811 40 40
 EPALINGES Rte de la Croix-Blanche 42 • CP 47 • 1066 Epalinges • T. 021 623 13 13



PIÈCE DÉPOSÉE À L'ENQUÊTE
 au Greffe Municipal de
 ST-SULPICE

du - 5 AVR. 2025

au - 4 MAI 2025

L'ATTESTE

AU NOM DE LA MUNICIPALITÉ
 Le Syndic: La Secrétaire:

E. Dubuis

S. Decré

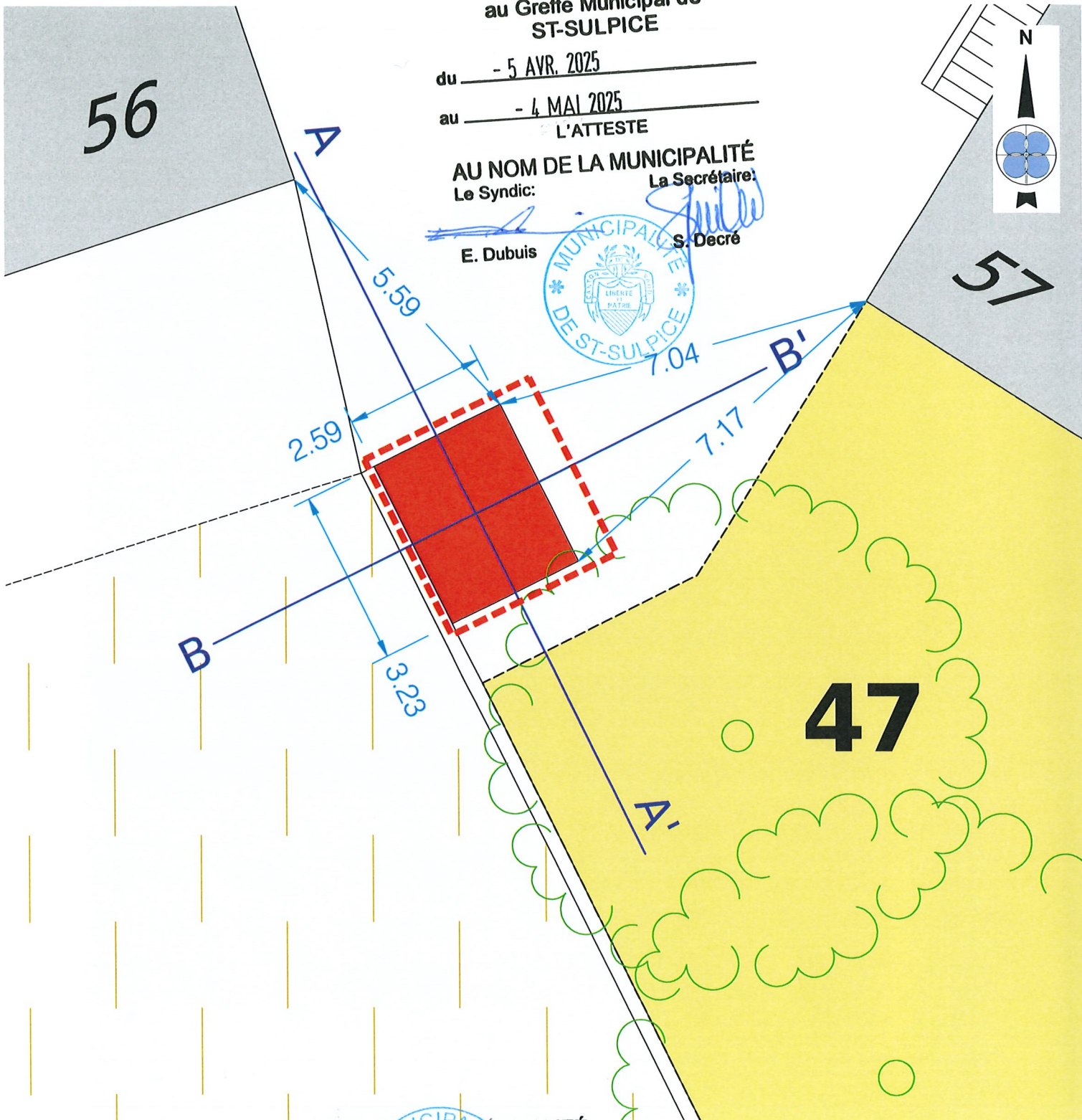
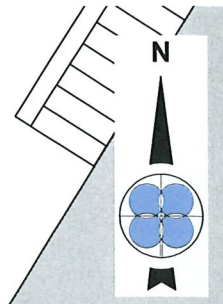

AU NOM DE LA MUNICIPALITÉ

Morges, le 11 mars 2025

Le géomètre breveté :

m:\saint-sulpice\lg112568\012-enquete\enquete.dwg

Mensuration numérique

GEODONNEE DU 21.02.2025 © ETAT DE VAUD

Ce plan ne peut être diffusé que dans le cadre de l'objet cité en titre. Il ne saurait être utilisé à d'autres fins ni modifié sans l'accord préalable express de son auteur.



GÉOMATIQUE • GÉNIE CIVIL • AMÉNAGEMENT DU TERRITOIRE
 MORGES Avenue de Lonay 17b • 1110 Morges • T. 021 811 40 40
 EPALINGES Rte de la Croix-Blanche 42 • CP 47 • 1066 Epalinges • T. 021 623 13 13

membre
 sia



ISO 9001-14001 : 2015

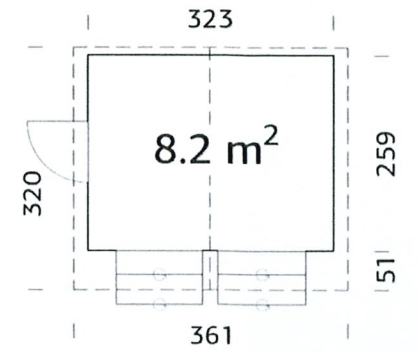

A

A'

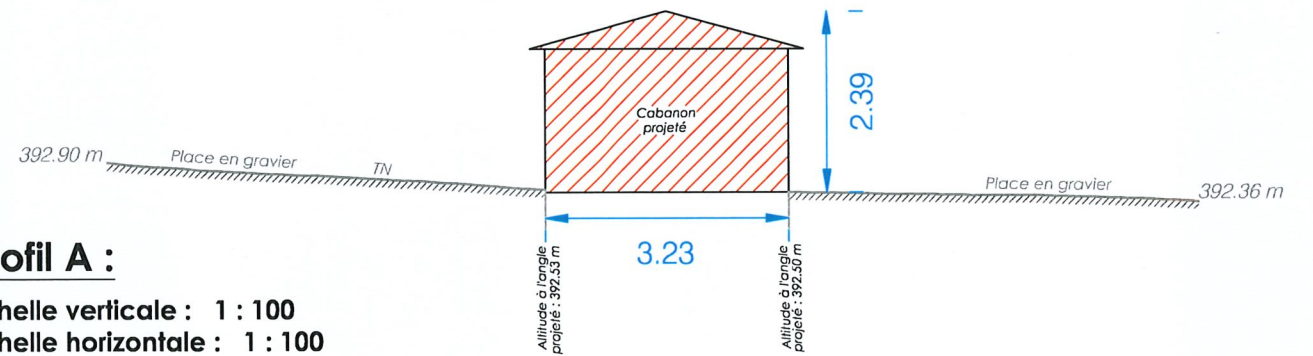

Profil A :

Echelle verticale : 1 : 100

Echelle horizontale : 1 : 100

sur la base du vol drone de 2019

B

B'

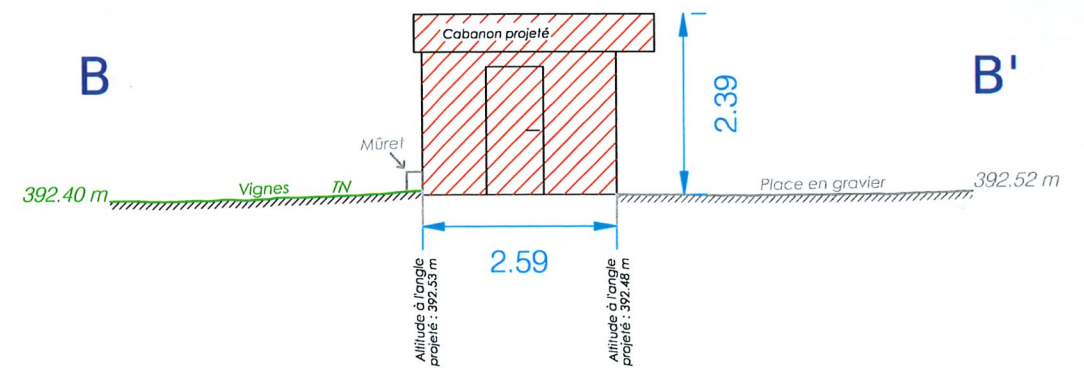

Profil B :

Echelle verticale : 1 : 100

Echelle horizontale : 1 : 100

sur la base du vol drone de 2019